100 FERIEN Häuser
DAS GRÖSSERE MAGAZIN FÜR
ARCHITEKTUR-KULTUR UND KULT-ARCHITEKTUR
FOKUS BERG
Schwerpunkt
ÖSTERREICH
& SCHWEIZ
+
SPEZIAL
Architektur für Gipfelstürmer – aus dem Tal bis ganz nach oben
100
FERIEN
Häuser
HÖHENRAUSCH
Winziger Raum für maximalen Ausblick
INDEX 100
VERZEICHNIS DER BESTEN ARCHITEKTURBÜROS
TIPPS
RAUS AUS DEM HAUS!
Inspirierende Ausflugsziele mit Designfaktor
SERVICE
URLAUB MACHEN!
Zu mieten: Traumhäuser für die wichtigste Zeit des Jahres
Ausgabe 2017
MINI + MOBIL
Großartige Architektur auf kleinstem Raum
Deutschland 14,90 €
Österreich 14,90 €
Schweiz 22,60 sfr

Seeseite

Am künstlich angelegten Czorsztyn-See im Süden Polens, in unmittelbarer Nähe von zwei mittelalterlichen Schlössern, scheint die Zeit stehengeblieben zu sein: eine karge, weite Landschaft. Hier fügt sich das Haus des Architektenteams von Exterio & Hola Design mit seiner dunklen Farbe, dem Satteldach und dem pastoralen Erscheinungsbild gekonnt ein. Betont wird das Traditionelle auch durch die Verwendung von Schindeln, die sich – wie im Norden Polens üblich – vom Dach über die Vorderwand ziehen. Keine störenden Dachrinnen unterbrechen die Optik. Der Regen fließt direkt vom Dach entlang der Wände in den Boden hinein. Wirkt die straßenzugewandte Seite verschlossen, ursprünglich und eingepackt, so ist die Seeseite richtiggehend aufgerissen und modern: Verglaste Schiebeelemente öffnen den Blick und verbinden den Innenraum mit der Terrasse. Auch im Inneren des Hauses findet man Referenzen an das Ländliche und Rustikale. Kleine und große Schnitzereien – wie die Blume als Symbol des Lebens – finden sich als liebevolle Details im ganzen Domizil wieder. Eine gelungene Mischung aus Alt und Neu, aus Traditionellem und Modernem, aus Geschlossenheit und Offenheit. *isd*

95

Architektur Exterio & Hola Design **Web** www.exterio.pl **Objekt** Cottage by the lake **Bauherr** Monika & Adam Bronikowscy **Adresse** Kluszkowce **Kategorie** Neubau **Planungsbeginn** 07/2014 **Fertigstellung** 08/2016 **Wohnfläche** 180 m² **Kosten** EUR 150 000,– **Fassadenmaterial** Holzbretter, Hackschnitzel **Fotos** Yassen Hristov / www.yassenhristov.com
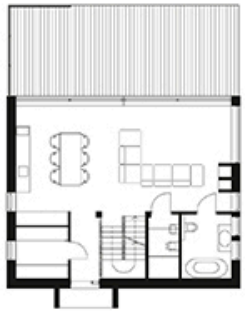
Das kühle Erscheinungsbild steht ganz im Gegensatz zur modern-gemütlichen Wohnlandschaft